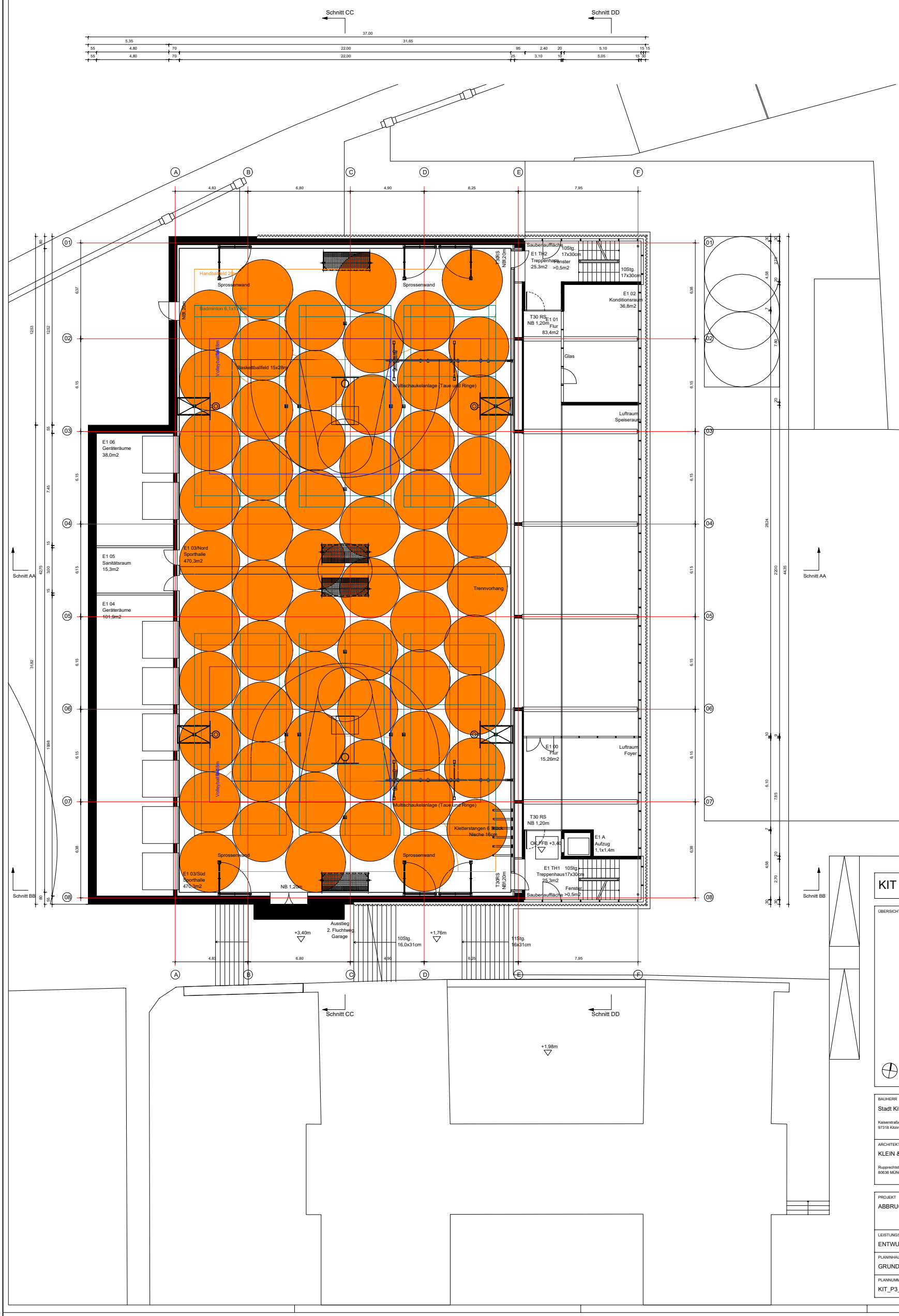

KIT GRUNDRIS

ÜBERSICHT

GEMARKUNG: KITZINGEN
FLURSTÜCK NUMMERN: 136/0
± 0,00 = +193,00m ü. NN.

BAUHERR
Stadt Kitzingen vertreten durch Oberbürgermeister Siegfried Müller
Kaiserstraße 13/15
97318 Kitzingen
DATUM /

ARCHITEKT
KLEIN & SÄNGER ARCHITEKTEN GMBH
Rupprechtstr. 25
80636 MÜNCHEN
DATUM /

PROJEKT
ABBRUCH UND NEUBAU ZWEIFELDSCHULSPORTHALLE IM DEUSTERPARK MIT OFFEN

LEISTUNGSPHASE
ENTWURFSPLANUNG

PLANINHALT	PLANMAßSTAB	MAßEINHEITEN	PLANFORMAT
GRUNDRISS OG 1	1:100	CM / M	891 X 780
PLANNUMMER / CAD-BEZEICHNUNG	**PLANDATUM**	**BEARBEITER**	**INDEX**
KIT_P3_GR_OG 1	04.11.2016	JC	_